



HAMBÜHREN, KRS. CELLE

DECKBLATT ZUR ÄNDERUNG DES BEBAUUNGSPLANS NR. 4 "IM FÖRSTERBUSCH" GEM. § 13 B BAU G

ZEICHENERKLÄRUNGEN

--- VORHANDENE FLURSTÜCKSGRENZEN
- - - - GEPLANTE NICHT BINDEND

FESTSETZUNGEN

--- GRENZE DES DECKBLATTES

ART DER BAULICHEN NUTZUNG
WR = REINES WOHNGEBIET

I
0.4
 MASS DER BAULICHEN NUTZUNG:
ZAHL DER VOLLGESCHOSSE (ALS HÖCHSTGRENZE)

0.4
 GRUNDFLÄCHENZAHL
GESCHOSSFLÄCHENZAHL

BAUGRENZE
ÜBERBAUBARE GRUNDSTÜCKSFLÄCHE

— STRASSENBEGRENZUNGSLINIE

SICHTDREIECK, FREIZUHALTEN VON SICHT-
BEHINDERUNGEN HÖHER ALS 80cm ÜBER
OBERKANTE STRASSE

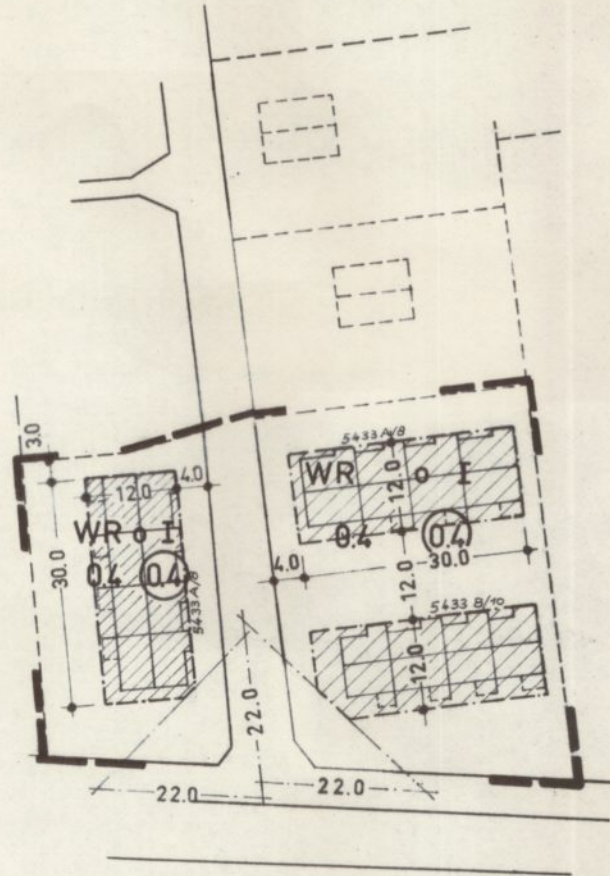

LAGE DES GELÄNDES 1:25000

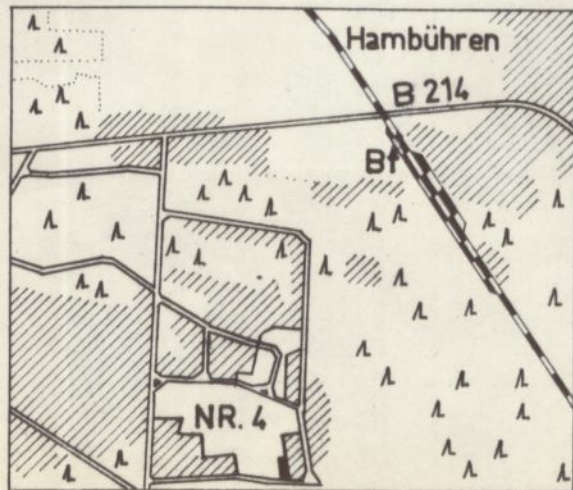

AUSGEARBEITET
IM AUFTRAGE UND IM EINVERNEHMEN
MIT DER GEMEINDE HAMBÜHREN
HANNOVER, DEN 7. JUNI 1967
NIEDERSÄCHSISCHE HEIMSTÄTTE
G.M.B.H.
HANNOVER

AUFGESTELLT
ALS VEREINFACHTE ÄNDERUNG DES
BEBAUUNGSPLANES NR. 4 GEMÄSS § 13
B BAU G UND ALS ÄNDERUNG DER SATZUNG
VOM 18. FEBRUAR 1965 GEMÄSS § 10 B BAU G
UND § 6 N G O VOM RAT DER GEMEINDE BE-
SCHLOSSEN AM 28. 6. 1968
HAMBÜHREN, DEN 2. 7. 1968

ÖFFENTLICH AUSGELEGT
NACHDEM DIE BETEILIGTEN TRÄGER
ÖFFENTLICHER BELANGE UND DIE BE-
TROFFENEN U. BENACHBARTEN GRUND-
STÜCKSEIGENTÜMER DER ÄNDERUNG
ZUGESTIMMT HABEN, AUF GRUND DER
BEKANNTMACHUNG VOM 2. 7. 1968
MIT AUSHANG VOM 2. 7. 68 BIS ZUM
16. 7. 1968 DIE ÄNDERUNG IST DA-
MIT AM 2. 7. 1968 RECHTSVERBIND-
LICH GEWORDEN.
HAMBÜHREN, DEN 2. 7. 1968

Bürgermeister

Gemeindedirektor

Gemeindedirektor

SCHWARZ-WEISS-AUSFERTIGUNG

NIEDERSÄCHSISCHE HEIMSTÄTTE G. M. B. H.			
PLANUNGSABTEILUNG HANNOVER			
MASS-STAB 1:1000	OBJEKT: HAMBÜHREN KRS. CELLE		
BEARBEITET:		PLAN NR. LG 5648 a	
GEPROFT:			
DATUM:	7.6.1967		
GEÄNDERT:	11.6.68		
UNTERSCHR.:		UNTERSCHR.:	
		GESCHAFTSLEITUNGS	